



Rapport de la Situation Epidémiologique

Maladie a Virus Ebola en Guinée

03 Août 2015

I. Points saillants

- Un (01) cas confirmé a été notifié dans le pays, quartier Wanindara (Enco 5) dans la commune Ratoma à Conakry.
- Tenue de la réunion d'évaluation des activités de micro-cerclage des ménages actifs de la commune de Matam.
- Quatre-vingt-sept (87) décès communautaires notifiés, testés négatifs dont Quatre-vingt-six (86) sécurisés.

II. Dynamique de l'épidémie:

Table 1. Répartition des cas notifiés par préfecture le 03/08/2015, Guinée

Préfecture de résidence	Cas Confirmés	Cas Probables	Cas Suspects	Total
Conakry	1	0	5	6
Forecariah	0	0	3	3
TOTAL	1	0	8	9

Table 2. Décès communautaires notifiés à la date du 03/08/2015, Guinée

Décès Communautaires		Total décès
Enterrements Sécurisés	Enterrements Non-sécurisés	
86 (dont 00+)	1	87

Données épidémiologiques et cartes disponibles sur <http://guinea-ebov.github.io/>

Guinée - Epidémie de la Maladie à virus Ebola
Table 3. Situation des patients dans les centres de traitement et de transit fonctionnels, 03/08/2015, Guinée

	Conakry CTE	Coyah CTE	Macenta CTE	N'zérékoré CTE	Kindia CTE	Boké CTE	Forécariah CTE	Siguiiri CDT	Total
Cas confirmés	11	0	0	0	0	0	0	0	11
Cas suspects	7	0	0	0	0	0	3	0	10
Sorties guéris	2	0	0	0	0	0	0	0	2
Décédés	1	0	0	0	0	0	0	0	1
Total hospitalisés au CTE	18	0	0	0	0	0	3	0	21

Table 4. Capacité des CTE et CDT en Lits, 03/08/2015, Guinée

Centres	Section Suspects (Lits)	Section Probable (Lits)	Section Confirmé (Lits)	Total (Lits)
CTE Nongo	16	0	32	48
CTE Coyah	12	8	40	60
CTE Macenta	12	8	10	30
CTE N'Zerekore	3	0	3	6
CDT Siguiiri	4	6	10	20
CTE Forécariah	5	6	12	23
CDT Kérouané	4	6	10	20
CDT Kamsar	3	2	5	10
CTE Beyla	3	0	2	5
CTE Boke	17	0	12	29
CTE Kindia	8	8	46	62
Total	87	44	182	313

Table 5. Etats des Laboratoires, 03/08/2015, Guinée

N°	Laboratoires	Localisation	Etat du Laboratoire
1	CREMS	Kindia	Fonctionnel
2	CTS	Conakry	Fermé
3	EUMLab	Coyah	Fonctionnel
4	IP France	Macenta	Fonctionnel
5	IPD Donka	Conakry	Fonctionnel
6	KPLAN	Conakry	Fonctionnel
7	KPLAN	Forecariah	Fonctionnel
8	PHAC	Boké (Kamsar)	Fonctionnel
9	REDC	Conakry	Fonctionnel
10	Labo Mobile	Dubréka (Tanene)	Fonctionnel



Guinée - Epidémie de la Maladie à virus Ebola

Table 6. Situation du suivi des contacts, 03/08/2015, Guinée

Contacts	Nombre
Nouveaux contacts du jour	27
Nombre de contacts sortis ce jour	147
Nombre de contacts confirmés ce jour	0
Contacts à suivre	960
Contacts suivis	951
Contacts non suivis	9
% non suivis	0,9

Table 7. Nouveaux cas confirmés pendant la semaine 32 (03 août- 09 août 2015), Guinée

Préfecture	Semaines			03-aout	04-aout	05-aout	06-aout	07-aout	08-aout	09-aout	Semaine 32	Contacts listés
	29	30	31									
Matam	1	0	0	0							0	0
Matoto	0	1	0	0							0	41
Ratoma	12	2	1	1							1	383
Forécariah	7	0	0	0							0	441
Coyah	2	1	0	0							0	8
Total	22	4	1	1							1	873

Carte 1. Sous-préfectures où des réticences ont été signalées par les équipes de la riposte/suivi, 03/08/2015, Guinée

Coyah	Wonkifing (Kakoulimayah)
--------------	-----------------------------

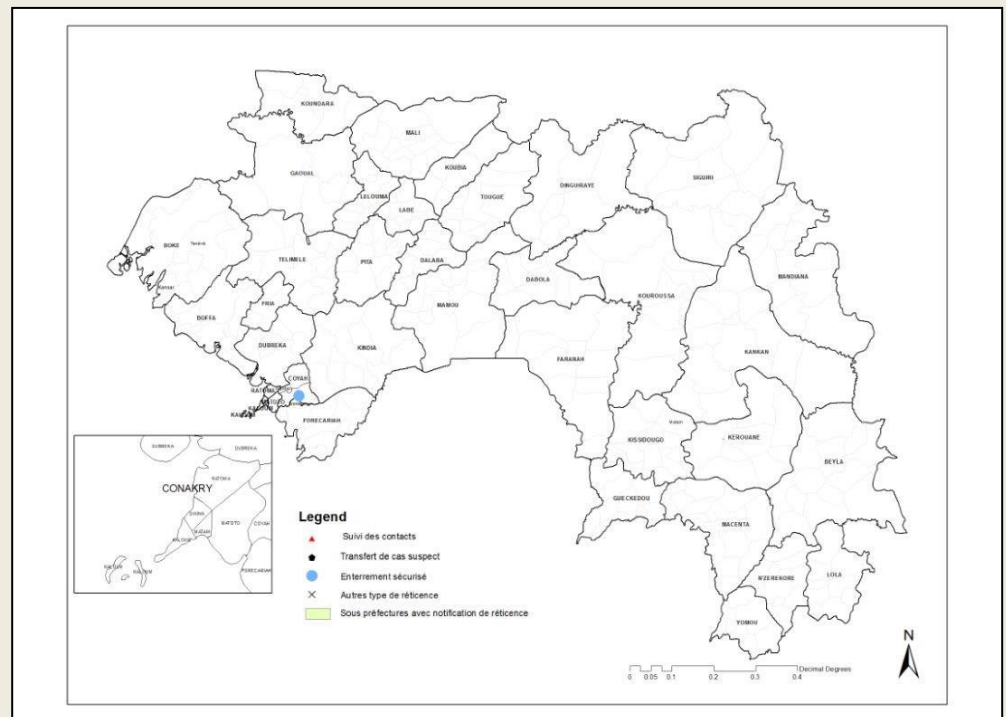



Guinée - Epidémie de la Maladie à virus Ebola

Graphique 1. Distribution des cas notifiés, par semaine (début des signes*), 30/12/2013 – 03/08/2015, Guinée

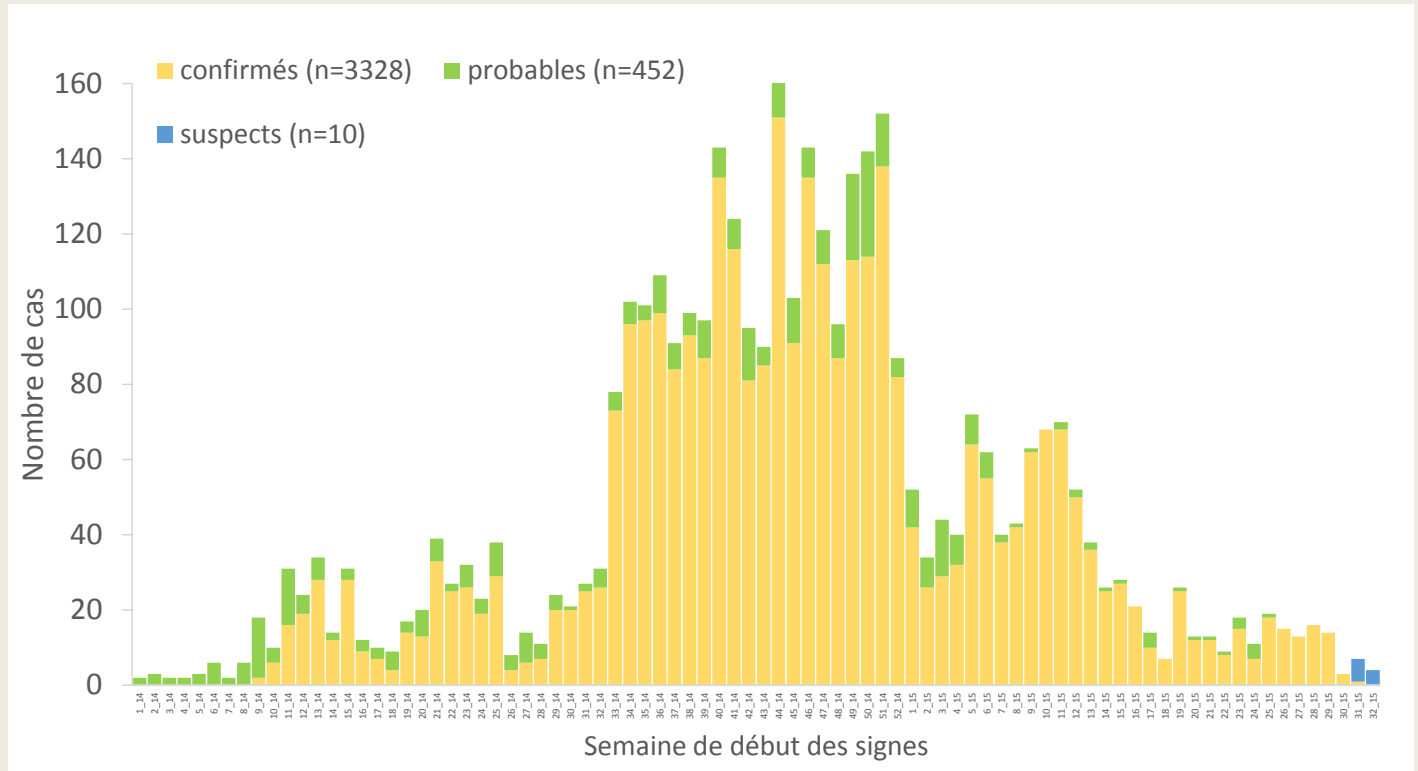

*Valeurs manquantes pour date de début des signes = 0

Graphique 2. Distribution des cas confirmés et décès, par mois de confirmation et de décès, 30/12/2013-03/08/2015, Guinée

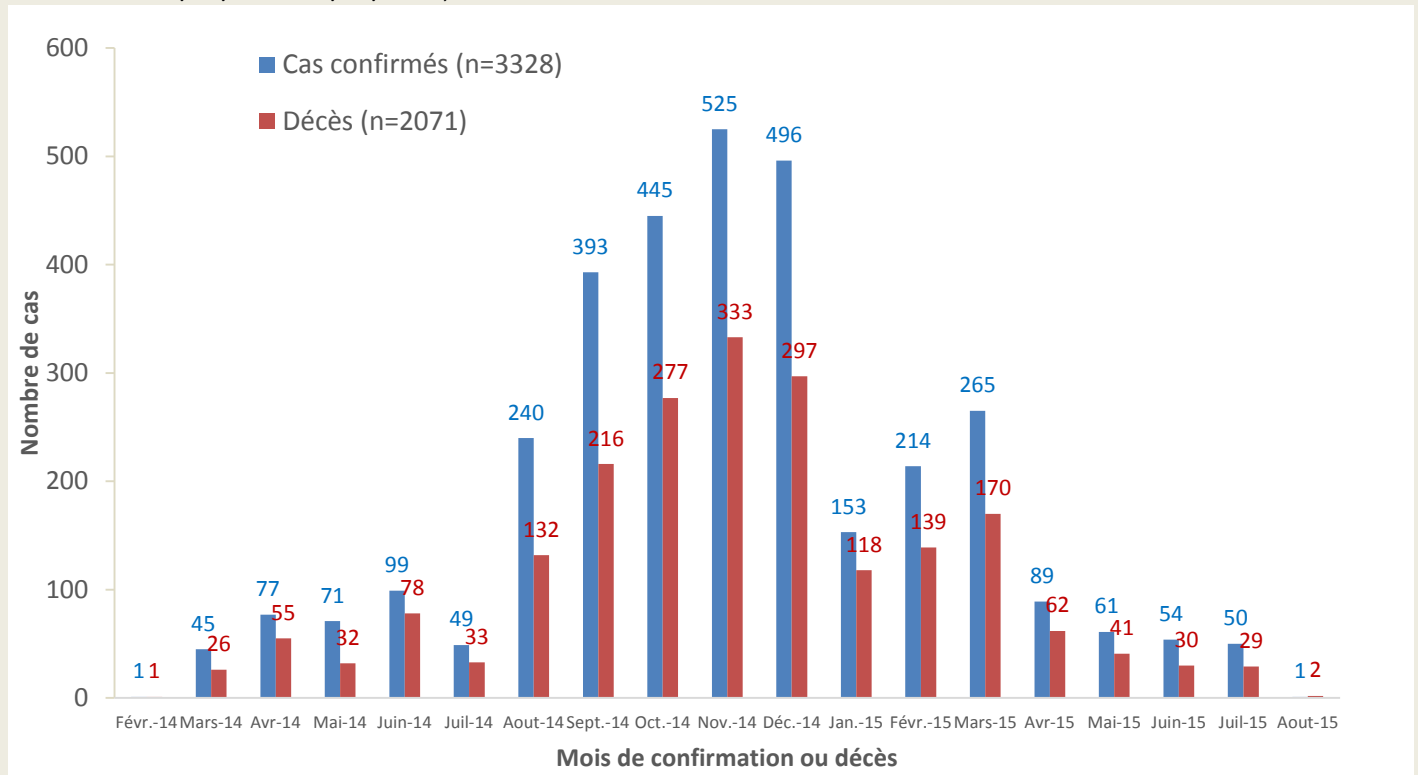



Guinée - Epidémie de la Maladie à virus Ebola

Carte 2. Répartition par préfectures des cas confirmés et classification des préfectures selon le niveau d'alerte, 14/07/2015-03/08/2015 (21 jours), Guinée

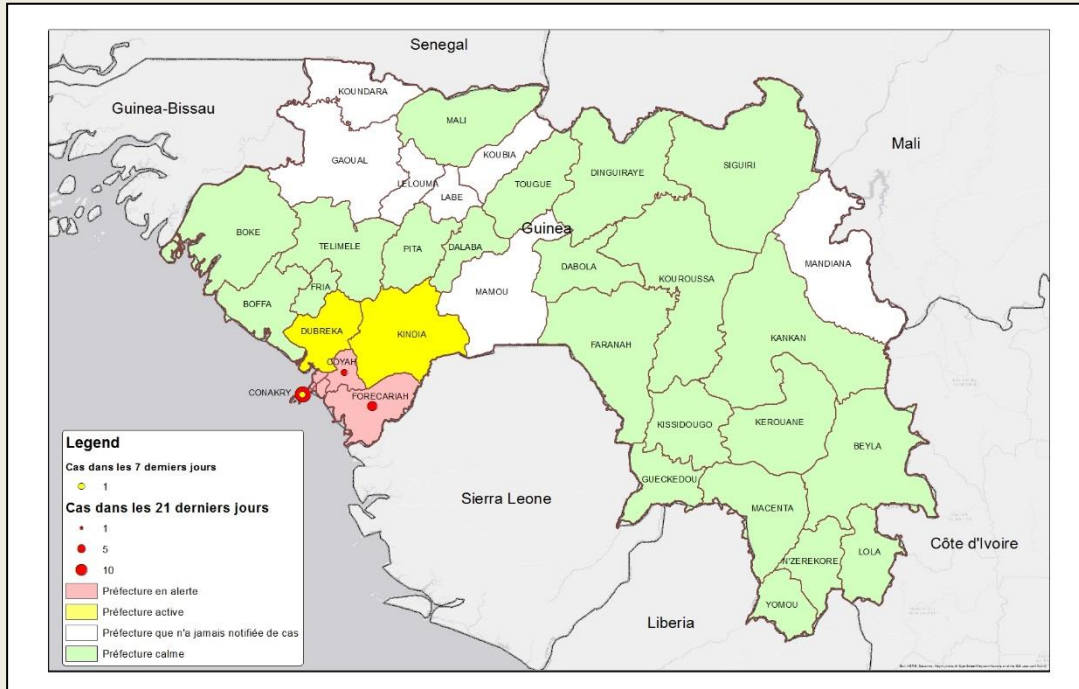

Carte 3. Répartition par sous-préfectures des cas confirmés et classification des sous-préfectures selon le niveau d'alerte, 14/07/2015-03/08/2015 (21 jours), Conakry

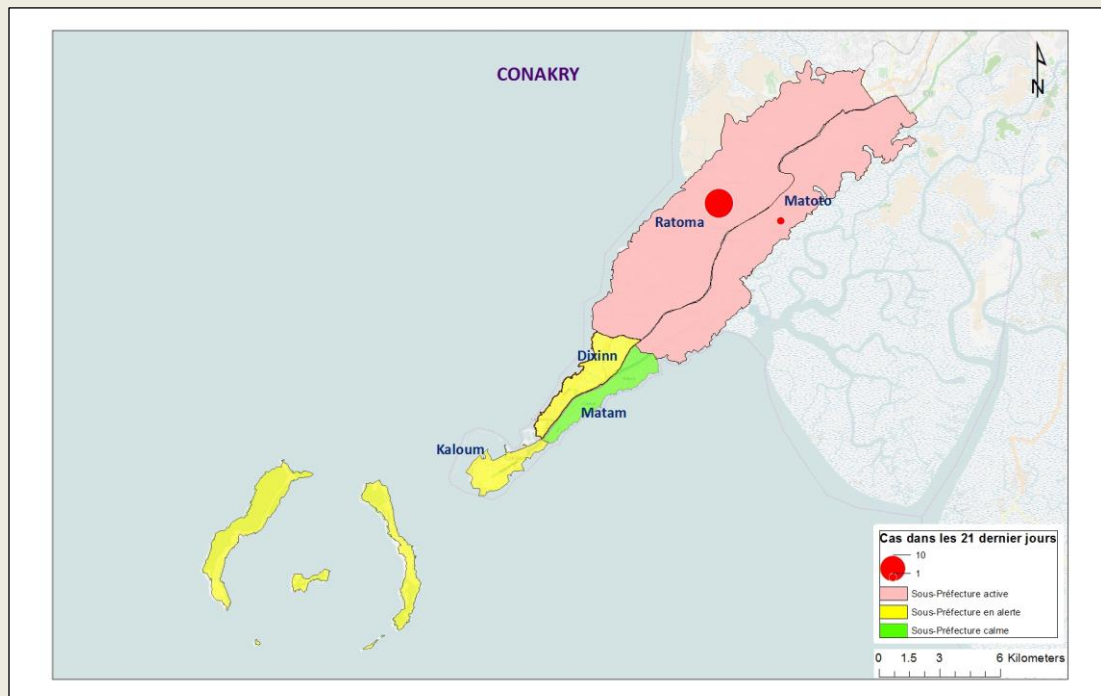



Guinée - Epidémie de la Maladie à virus Ebola

Carte 4. Répartition par sous-préfectures des cas confirmés et classification des sous-préfectures selon le niveau d'alerte, 14/07/2015-03/08/2015 (21 jours), Forecariah

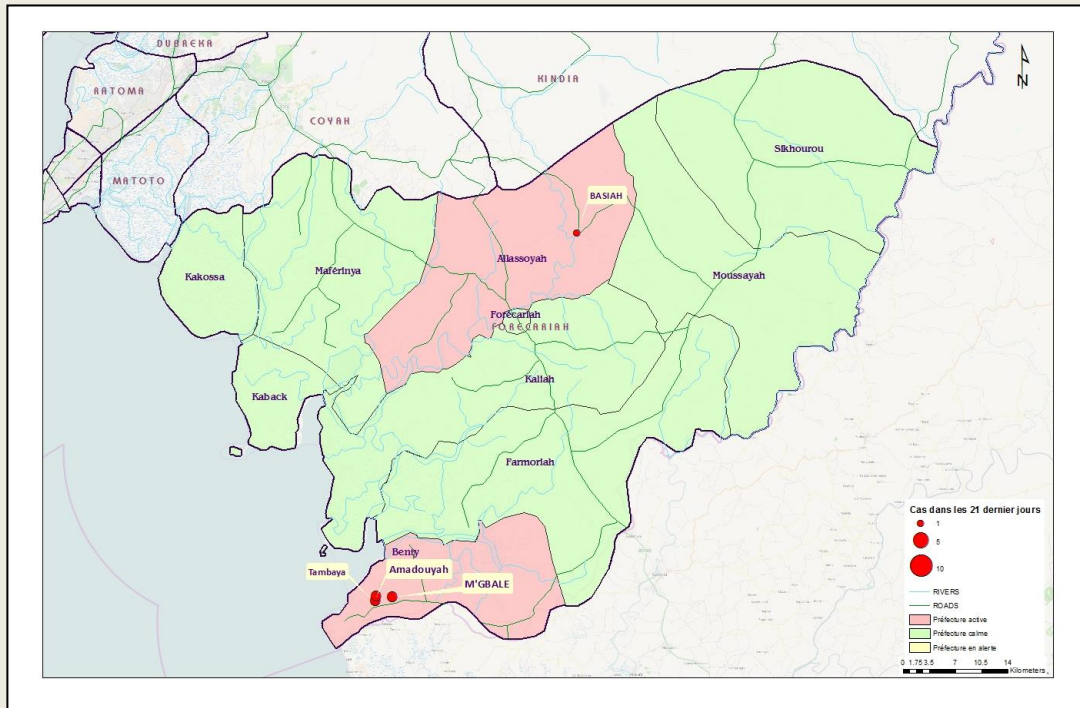

Carte 5. Répartition par sous-préfectures des cas confirmés et classification des sous-préfectures selon le niveau d'alerte, 14/07/2015-03/08/2015 (21 jours), Coyah

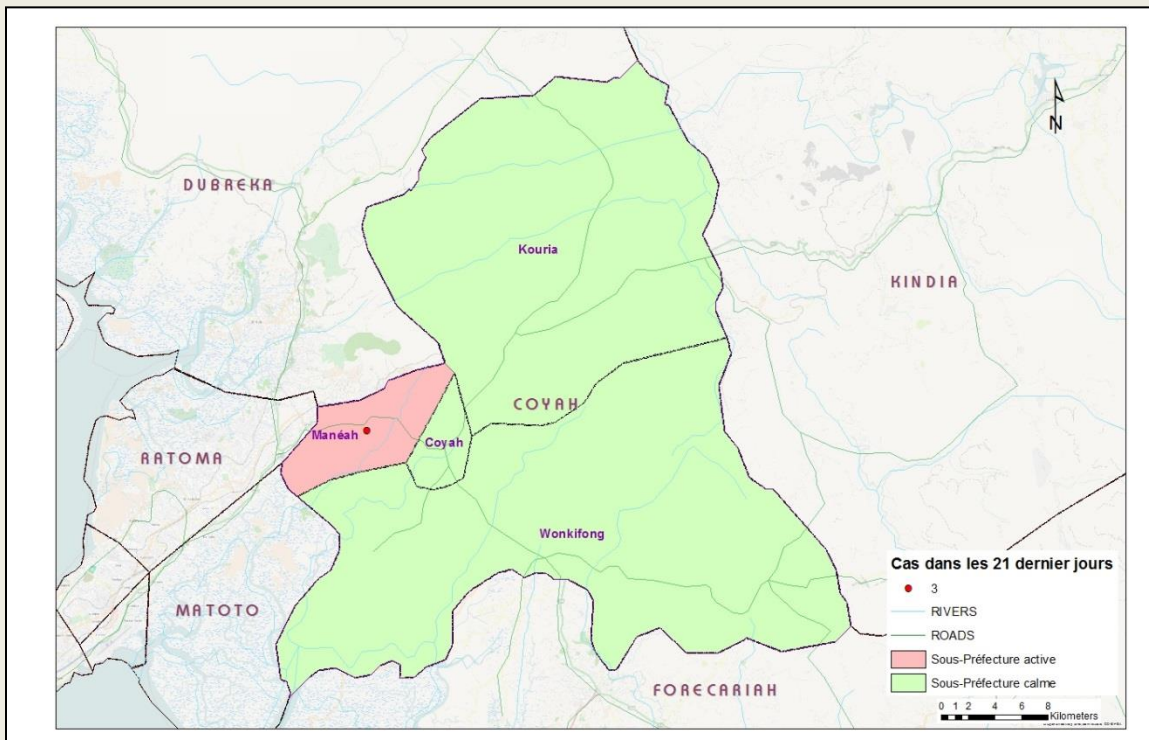



Guinée - Epidémie de la Maladie à virus Ebola

Table 8. Répartition des cas confirmés par sous-préfecture du 14/07/2015-03/08/2015 (21 jours), Guinée

PREFECTURE	SOUS PREFECTURE	CONFIRME	DECES	
			COMMUNAUTAIRE	CTE
CONAKRY	Matoto	1	0	1
	Ratoma	14	1	5
COYAH	Manéah	3	0	2
FORECARIAH	Alassoya	1	1	0
	Benty	6	1	1
TOTAL		25	3	9

Graphique 3. Répartition par statut professionnel /confirmation des cas confirmés parmi le personnel de santé, 30/12/2013 – 03/08/2015, Guinée

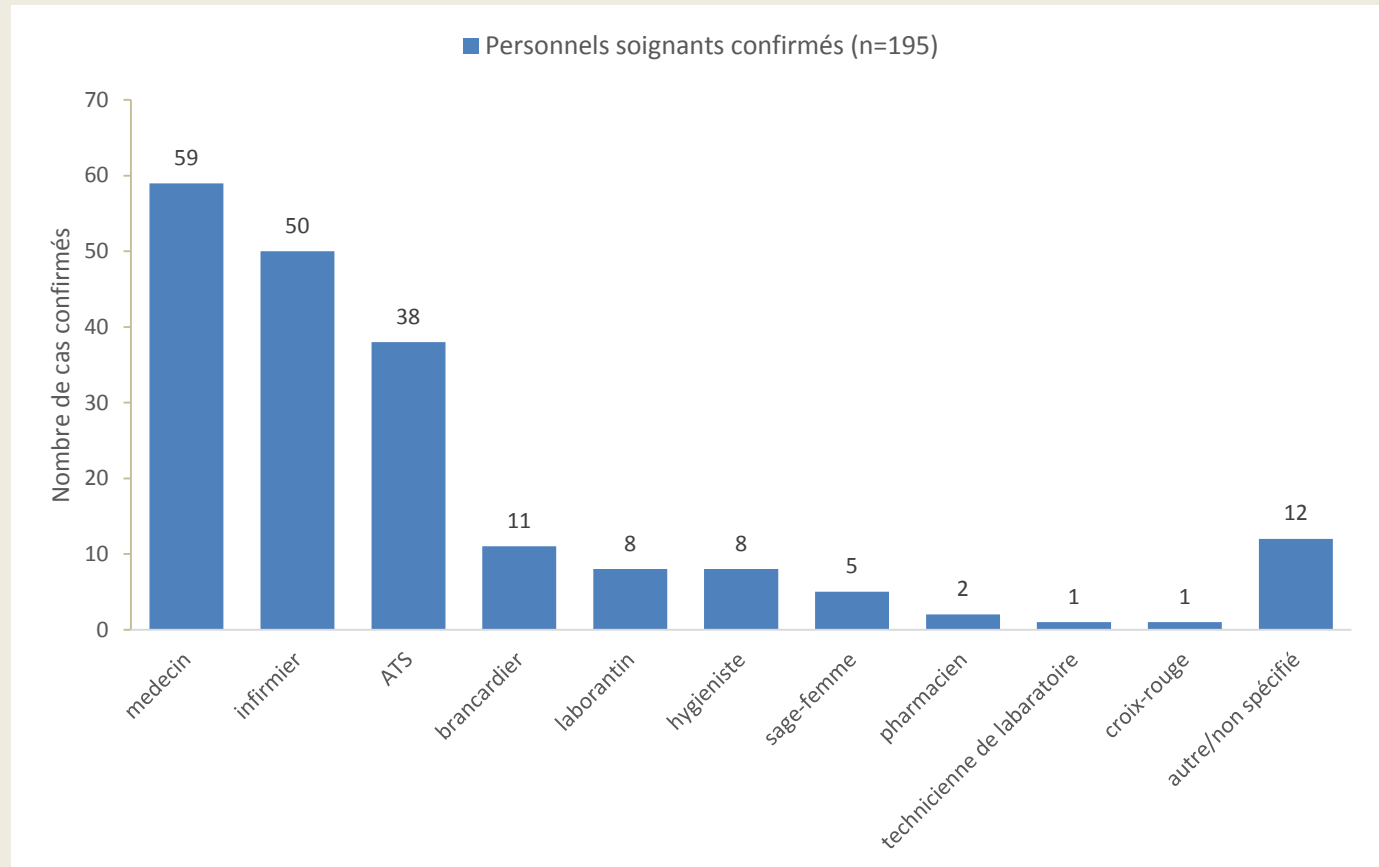



Guinée - Epidémie de la Maladie à virus Ebola

Graphique 4. Distribution par préfecture des cas confirmés et probables parmi le personnel de santé, 30/12/2013 – 03/08/2015, Guinée

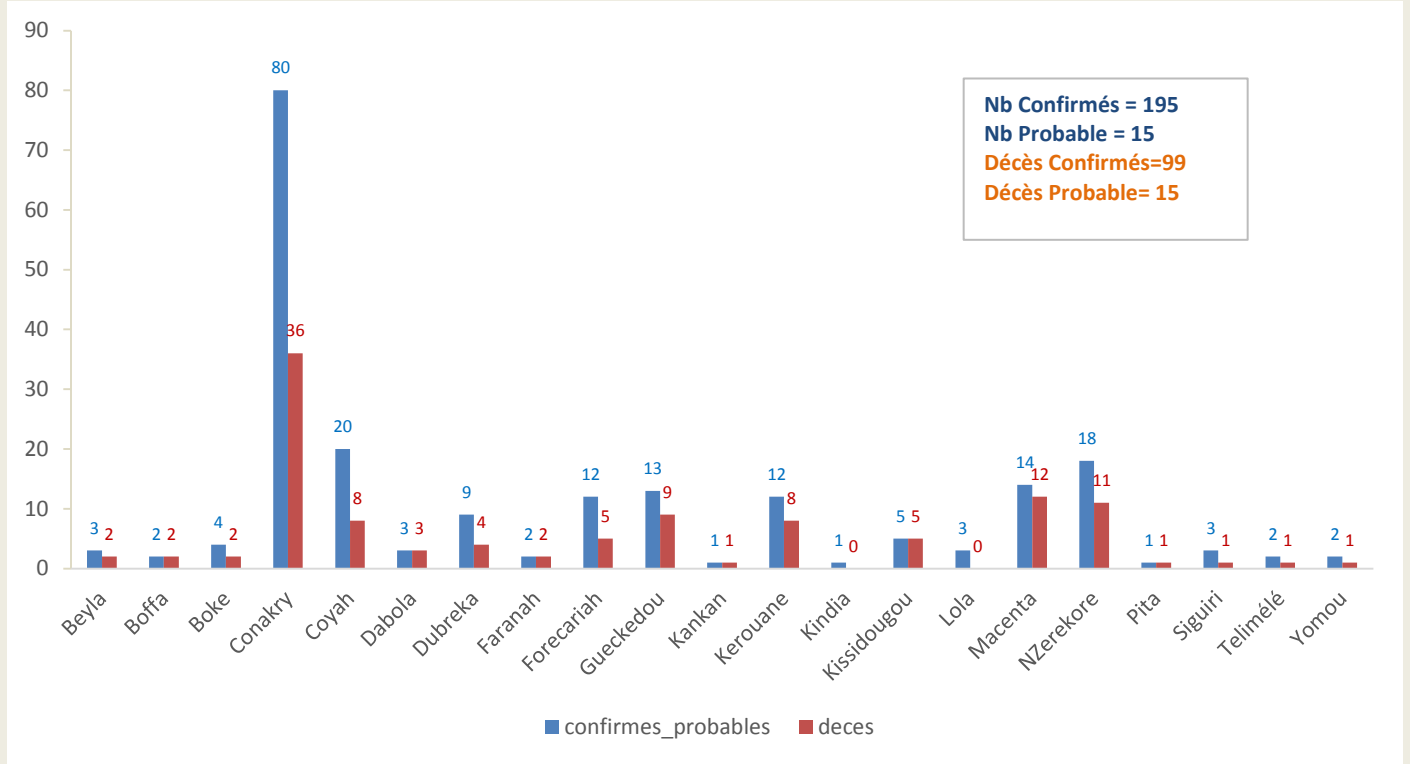

Graphique 5. Evolution hebdomadaire selon le statut final des patients(Confirmés) au CTE, 30/12/2013-03/08/2015, Guinée

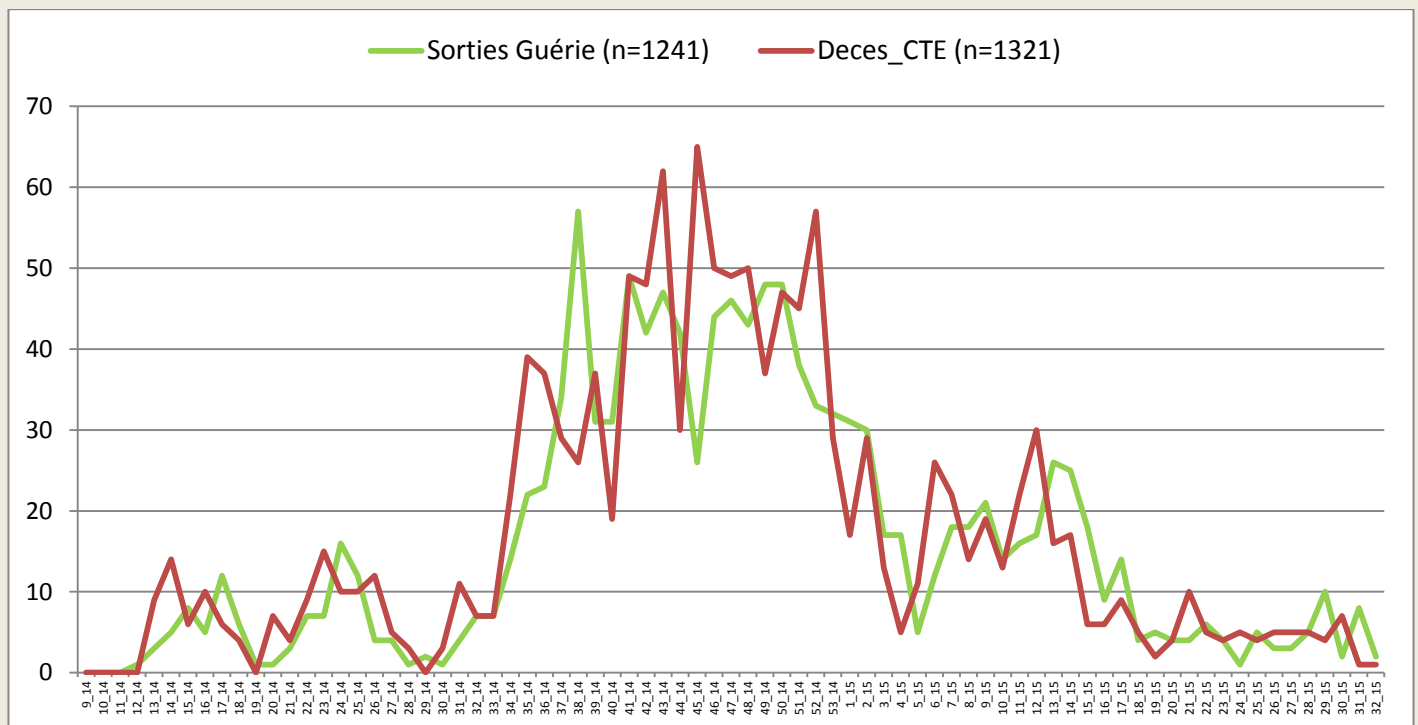

*Valeurs manquantes pour le statut final =52



Guinée - Epidémie de la Maladie à virus Ebola

Carte 6. Classification des préfectures selon le nombre d'alerte des cas suspects. 03/08/2015, Guinée

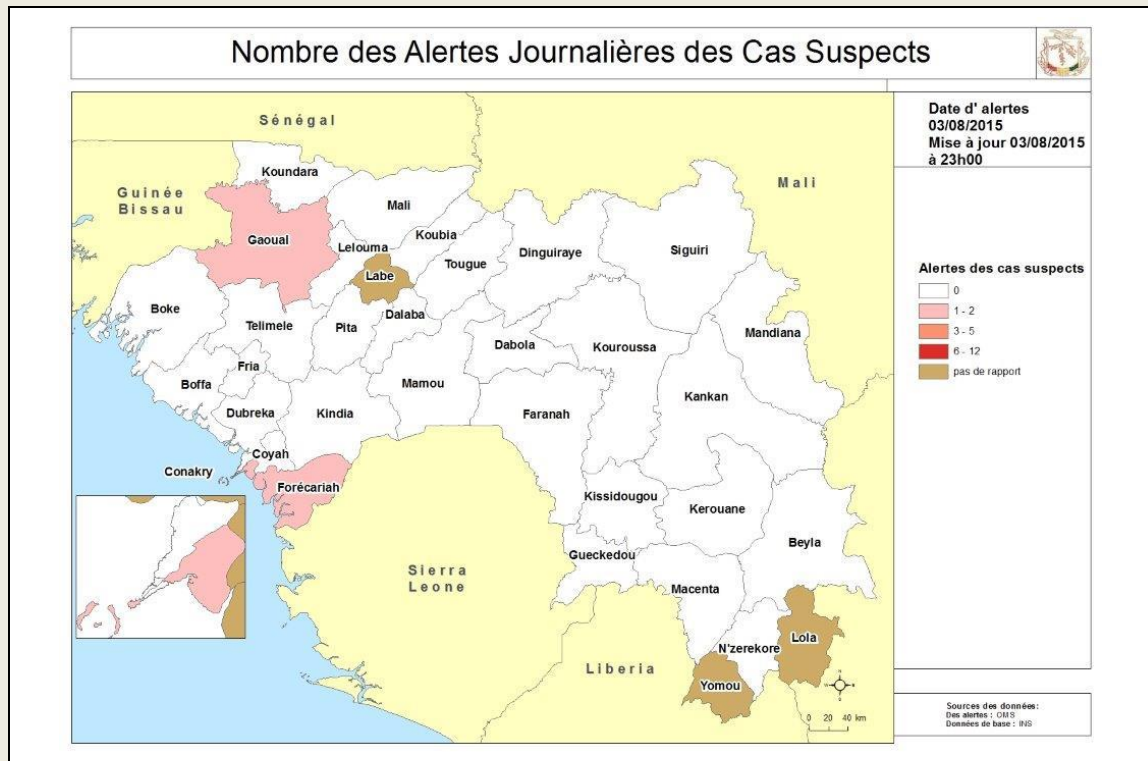

Carte 7. Classification des préfectures selon le nombre d'alerte des décès communautaires. 03/08/2015, Guinée

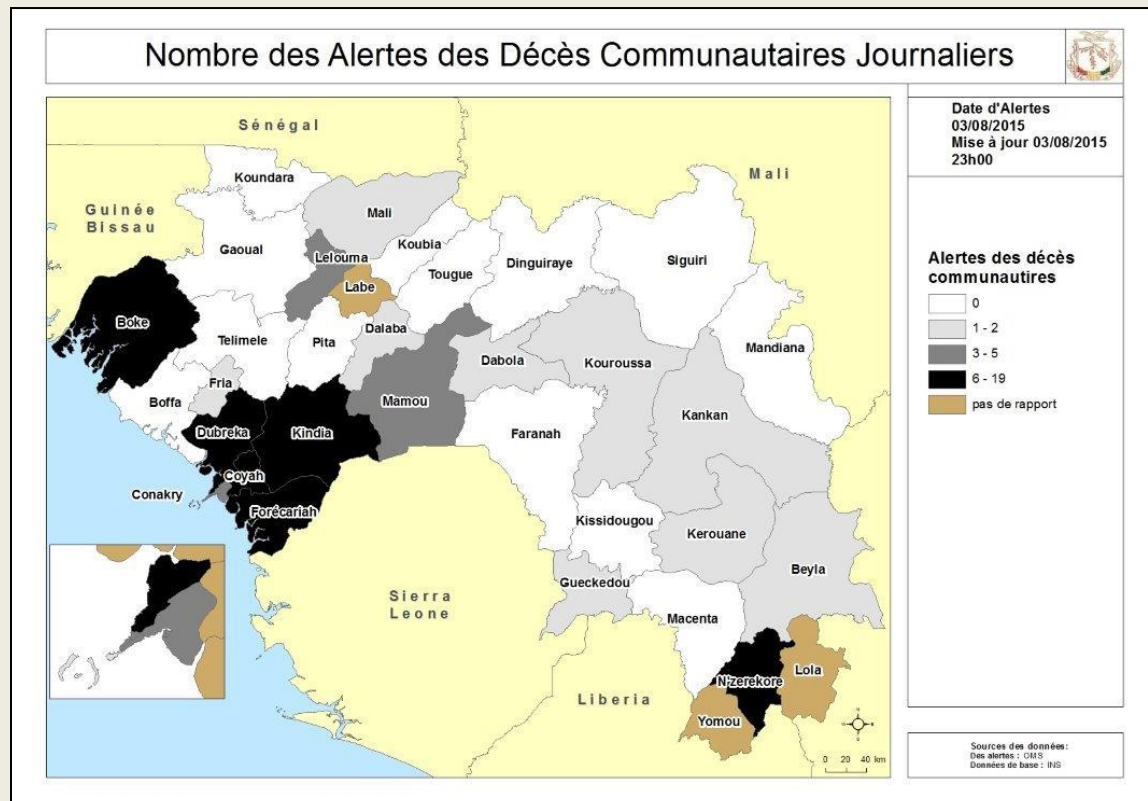



Guinée - Epidémie de la Maladie à virus Ebola

Table 9. Tableau récapitulatif des échantillons testés le 03/08/2015, Guinée

LABORATOIRES	Echantillons testés	Echantillons positifs	Echantillons négatifs	Décédés testés	Décédés positifs	Nouveaux Cas	Tests en cours
IPD Donka (GUI_EBOV_IPD)	43	1**	42	30	1	1	0
EUMlab Coyah (GUI_EBOV_EUMLAB)	14	0	14	13	0	0	0
CREMS Kindia (GUI_EBOV_CREMS)	11	0	11	8	0	0	0
IP France Macenta (GUI-EBOV- IPF)	0	0	0	0	0	0	0
KPLAN Forécariah (GUI_EBOV_ K-PLAN)	24	0	24	20	0	0	0
REDC Conakry (GUI_EBOV REDC)	13	1**	12	8	0	0	0
PHAC Kamsar (GUI_EBOV)	8	0	8	8	0	0	0
KPLAN ID Conakry (GUI EBOV KPLAN ID)	11	0	11	0	0	0	0
Total	124	2	124	87	1	1	0

**Il s'agit de l'échantillon du décès communautaire de Matam/ Ratoma testé dans les deux laboratoires

Table 10. Situation globale des cas confirmés, probables et suspects, 03/08/2015, Guinée

Guinée 03/08/2015 18:00		
Classification épidémiologique	Nombre	Décédé
Confirmé	3328	2071 (62,2 %)
Probable	452	452 (100,0 %)
Suspect	10	0 (0,0 %)
Total	3790	2523 (66,6 %)

Note: L'augmentation du nombre total de cas probables s'explique en partie par la mise en place du nouveau système de notification des décès communautaires non-prélevés avec lien épidémiologique avéré



Guinée - Epidémie de la Maladie à virus Ebola

Données épidémiologiques, Ebola_Guinée 03/08/2015

Description	Totaux	Conakry	Gueckedou	Macenta	Dabola	Kissidougou	Dinguiraye	Teimele	Boffa	Kouroussa	Siguiri	Pita	Nzérékoré	Yemou	Dubréka	Forécariah	Kerouane	Coyah	Dalaba	Beyla	Kindia	Lola	Boke	Mamou	Mali	Faranah	Kankan	Fria	Koundara	Gaoual	Tougué	
Nouveaux cas enregistrés ce jour*																																
Nouveaux Cas suspects	8	5														3																
Nouveaux Cas Probables	0																															
Nouveaux Cas confirmés	1	1																														
Total des nouveaux cas enregistrés ce jour	9	6	0	0	0	0	0	0	0	0	0	0	0	0	0	3	0	0	0	0	0	0	0	0	0	0	0	0	0	0	0	
Cumul des cas																																
Total des Cas suspects	10	7	0	0	0	0	0	0	0	0	0	0	0	0	0	3	0	0	0	0	0	0	0	0	0	0	0	0	0	0	0	
Total des Cas Probables	452	37	112	27	5	36	1	3	17	2	8	1	43	0	13	52	1	7	0	0	35	18	4	0	0	24	1	5	0	0	0	
Total des Cas confirmés	3328	563	270	717	8	100	0	40	36	18	26	7	213	11	146	421	160	237	9	47	78	93	32	0	5	46	31	12	0	0	2	
Cumul (des cas confirmés, probables et suspects)	3790	607	382	744	13	136	1	43	53	20	34	8	256	11	159	476	161	244	9	47	113	111	36	0	5	70	32	17	0	0	2	
Décès																																
Nouveaux décès confirmés ce jour*	1	1																														
Nouveaux décès probables ce jour*	0																															
Total des décès probables	452	37	112	27	5	36	1	3	17	2	8	1	43	0	13	52	1	7	0	0	35	18	4	0	0	24	1	5	0	0	0	
Total des décès confirmés	2071	278	204	474	8	71	0	17	26	11	16	3	138	5	87	280	97	132	2	28	50	66	18	0	3	31	20	5	0	0	1	
Cumul des deces (probables et confirmés)	2523	315	316	501	13	107	1	20	43	13	24	4	181	5	100	332	98	139	2	28	85	84	22	0	3	55	21	10	0	0	1	
Letalité des cas confirmés	62%	49%	76%	66%	100%	71%	0%	43%	72%	61%	62%	43%	65%	45%	60%	67%	61%	56%	22%	60%	64%	71%	56%	0%	60%	67%	65%	42%	0%	0%	50%	
Agents de sante																																
Nouveaux cas confirmés enregistrés parmi les agents de santé ce jour*	0																															
Cumul des cas confirmés parmi les agents de santé	195	75	8	13	3	5	0	1	2	0	3	1	18	2	9	10	12	20	0	3	1	3	4	0	0	1	1	0	0	0	0	
Cumul des cas probables parmi les agents de santé	15	5	5	1	0	0	0	1	0	0	0	0	0	0	0	2	0	0	0	0	0	0	0	0	0	1	0	0	0	0	0	
Cumul (des cas confirmés et probables) parmi les agents de santé	210	80	13	14	3	5	0	2	2	0	3	1	18	2	9	12	12	20	0	3	1	3	4	0	0	2	1	0	0	0	0	
Nouveaux décès enregistrés parmi les agents de santé ce jour	0	0	0	0	0	0	0	0	0	0	0	0	0	0	0	0	0	0	0	0	0	0	0	0	0	0	0	0	0	0	0	
Cumul des décès confirme parmi les agents de sante	99	31	4	11	3	5	0	0	2	0	1	1	11	1	4	3	8	8	0	2	0	0	2	0	0	1	1	0	0	0	0	
Cumul des décès (Confirmer + probables) parmi les agents de sante	114	36	9	12	3	5	0	1	2	0	1	1	11	1	4	5	8	8	0	2	0	0	2	0	0	2	1	0	0	0	0	
Admissions et sorties CTE																																
Nouvelles admissions au CTE ce jour*	9	6														3																
Nombre total des cas hospitalisés dans le CTE	21	18	0	0	0	0	0	0	0	0	0	0	0	0	0	3	0	0	0	0	0	0	0	0	0	0	0	0	0	0	0	
Nombre total des sorties ce jour du CTE	6	5	0	0	0	0	0	0	0	0	0	0	0	0	0	1	0	0	0	0	0	0	0	0	0	0	0	0	0	0	0	
Cumul des admissions au CTE	6200	2071	1528	1391	0	0	0	0	0	0	8	3	126	0	0	523	12	411	0	0	95	0	32	0	0	0	0	0	0	0	0	
Contacts																																
Nouveaux contacts enregistrés ce jour*	27	6	0	0	0	0	0	0	0	0	0	0	0	0	0	21	0	0	0	0	0	0	0	0	0	0	0	0	0	0	0	
Nombre de contacts sortis ce jour	147	147														0	0	0	0	0	0	0	0	0	0	0	0	0	0	0	0	
Nombre de contacts a suivre ce jour	960	471													1	441	8				39											
Nombre de contacts suivis ce jour	951	463													1	440	8				39											
Pourcentage des contacts suivis (%)	99,06	98%													100%	100%	100%				100%											
Laboratoire																																
Nombre d'échantillons collectes ce jour	128	72														24	13				11	8										
Nombre d'échantillons en cours de test	0	0	0	0									0			0	0				0	0										
Total des échantillons testés	18267	10080	2393	252									115			1438	2724				875	390										
Date de confirmation du dernier cas		3/07/2015	20/12/2014	26/02/2015	20/12/2014	7/02/2015		30/12/2014	20/01/2015	9/12/2014	26/03/2015	5/10/2014	23/01/2015	7/09/2014	19/06/2015	15/07/2015	18/12/2014	21/07/2015	9/10/2014	8/01/2015	20/04/2015	23/02/2015	1/07/2015		10/02/2015	28/01/2015	11/01/2015	11/07/2015		1/02/2015		

*les données sur les nouveaux cas et les contacts sont déjà prises en compte dans le cumul.